

Zelena prognoza za 24.5.2018. - O stanju u zasadima jabuka

FAZE JABUKA

NA PODRUČJU VOJVODINE JABUKE SE NALAZE U FAZI RAZVOJA PLODA, PREČNIK PLODA JE DOSTIGAO VELIČINU OD 40 MILIMETARA DO POLOVINE KRAJNJE VELIČINE.



SLIKA 1. FAZA RAZVOJA PLODA, SORTA AJDARED

ČAĐAVA PEGAVOST LISTOVA I KRSTAVOST PLODOVA JABUKE (*Venturia inaequalis*)

ČAĐAVA PEGAVOST LISTOVA I KRSTAVOST PLODOVA JE NAJDESTRUKTIVNIJE OBOLJENJE U ZASADIMA JABUKA. STRATEGIJA ZAŠTITE JABUKA OD OVOG PATOGENA ZASNIVA SE NA SPREČAVANJU PRIMARNIH INFEKCIJA. NA CELOM PODRUČJU VOJVODINE PERIOD PRIMARNIH INFEKCIJA JE JOŠ UVEK U TOKU, ODNOSNO U ZASADIMA JABUKA JOŠ UVEK SE REGISTRUJE PRISUSTVO ASKOSPORA U OPALOM LIŠĆU JABUKA.

U TABELI SE MOŽE VIDETI PROCENAT ISPRAŽNJENOSTI PSEUDOTECIJA PO REGIONIMA:

REGION	ISPRAŽNJENOST PSEUDOTECIJA (%)
NOVI SAD	78
SUBOTICA	77
SREMSKA MITROVICA	68
VRŠAC	63
ZRENJANIN	62
KIKINDA	49
SENTA	48

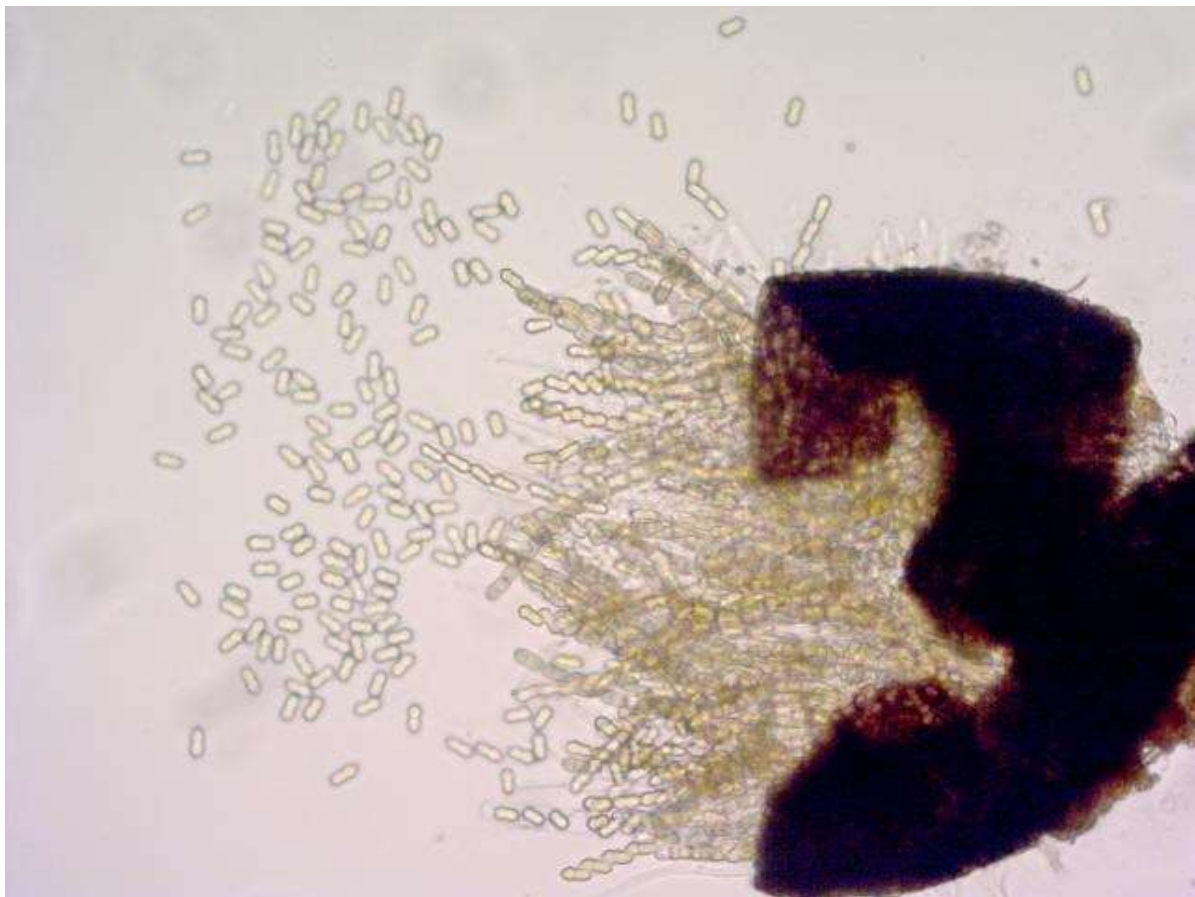

SLIKA 2. PSEUDOTECIJA SA ASKUSIMA I ASKOSOPRAMA

SA SVAKIM NAREDNIM PADAVINAMA POSTOJI RIZIK OD OSLOBAĐANJA ASKOSPORA I OSTVARENJA INFEKCIJA I TRENUTNI USLOVI SA UČESTALIM PADAVINAMA, UPUĆUJU NA NEOPHODNOST ZAŠTITE JABUKE OD PROUZROKOVAČA ČAĐAVE PEGAVOSTI LISTOVA I KRSTAVOSTI PLODOVA JABUKE.



SLIKA 3. SIMPTOMI ČAĐAVE PEGAVOSTI NA LISTU JABUKE (IZ PRETHODNE VEGETACIJE)



SLIKA 4. SIMPTOMI ČAĐAVE PEGAVOSTI NA LISTU JABUKE (IZ PRETHODNE VEGETACIJE)



SLIKA 5. SIMPTOM ČAĐAVE KRASTAVOSTI NA PLODU JABUKE (IZ PRETHODNE VEGETACIJE)

PREPORUKA

SISTEM PROGNOZNO IZVEŠTAJNE SLUŽBE ZAŠTITE BILJA VOJVODINE UVEK PREPORUČUJE PREVENTIVNU ZAŠTITU KAO NAJKVALITETNIJU I NAJSIGURNIJU I U SMISLU ZAŠTITE JABUKA I U SMISLU ODLAGANJA I SPREČAVANJA REZISTENCIJE PATOGENA.

U REGIONIMA GDE SU ZABELEŽENE PADAVINE U PROTEKLIM NEKOLIKO DANA, STVORILI SU SE USLOVI ZA INFEKCIJE ČAĐAVE KRASTAVOSTI JABUKE. U OVAKVIM USLOVIMA, UZ PREVENTIVNE FUNGICIDE, NEOPHODNA JE I PRIMENA FUNGICIDA KOJI IMAJU POVRATNO DELOVANJE NA VEĆ OSTVARENE ZARAZE. ZBOG IZRAZITO LOKALNOG KARAKTERA PADAVINA U POSLEDNJIH NEKOLIKO DANA, NAJBOLJE JE OBRATITI SE NAJBLIŽEM REGIONALNOM CENTRU PIS-A KAKO BI SE NAPRAVIO NAJBOLJI IZBOR PREPARATA U ODNOSU NA REALIZOVANE USLOVE.